

Vestibyle/ Kafe/ Storstue:

Selve inngangspartiet i helsehuset er ment som et felles areal, der besøkende, ansatte og beboera kan møtes. Dette er et område som lever, der bruken forandrer seg etter arrangement, årstid og behov. Dette skal være et fleksibelt område, som kan tilpasses etter ønske. Man skal kunne lukke rommene ved spesielle arrangement, der skyvedører i glass, og foldedører gir muligheten til fleksibilitet.

Kafekjøkkenet er synlig ved inngang og gir mulighet til enkel orientering og naturlig møteplass. Materialer som tre, stein og terrazzo bringer naturlige elementer inn i bygget.

I vestibylen er det foreslått innebygde sittenisjer i en fondvegg av tegl, i tillegg til en peis (bio peis eller tilsvarende) for å skape en hyggelig og hjemlig atmosfære. Samspillet med materialer er svært viktig for å gi helsehuset det førsteinntrykket det fortjener.

Møbleringen er variert, med noen plassbygde elementer gir en ryddig og oversiktlig gangsgang. Og annen løs møblering som oppbevaring, stoler og bord gir muligheten til å møblere rommet etter bruk. Møbleringen må være tilpasset brukere i alle aldre, med like stort fokus på barn som på eldre. Dette skal vi kommunens nye samlingssted.



3D usnitt som viser kafe motorstue



3D usnitt som viser kafe fondvegg med peis

NB! Løsning må detaljere ytterligere i samråd med brukene for å forsikre om at alle rom får best egnet innredning i forhold til bruk. Produsent/ Leverandør står ansvarlig for konstruksjon og stabilitet samt å ta kontrollmål på stedet. Tegningen viser hovedutførelse og prinsipppløssninger. Produsent/Lev. kvalitetssikrer og foreslår eventuell endringer. Produksjonstegninger skal utarbeides av produsent og godkjennes av IARK/ARK. Overflater og materialer sjekkes iht.siste oppdaterte brannrapport fra RIBr.

Rev.	Endring	Dato

A	Oppdatert iht. ny toalettplan	09.01.26
---	-------------------------------	----------

Fase	Status	Revisjon
Forprosjekt		A

Tegningsnummer: 01-A-200-60-006	Tegningsnavn: Vestibyle kafe ogorstue
---------------------------------	---------------------------------------

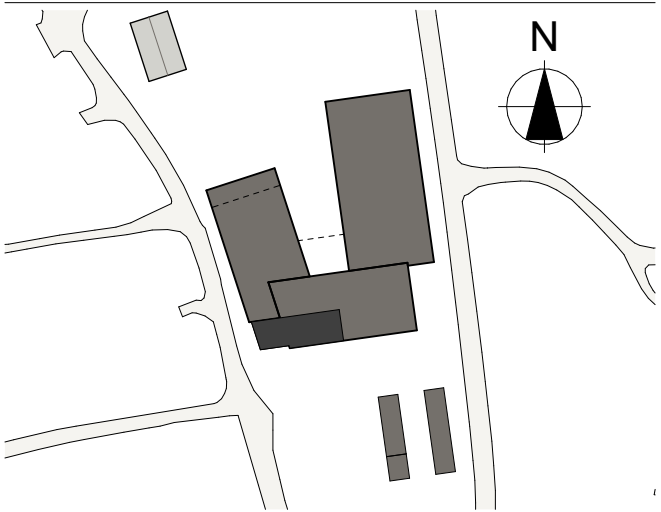

LINK Arkitektur
Fjordgata 7010 Trondheim
Telefon: 954 01 116
E-Post: trondheim@linkarkitektur.no
Org. nr.: 975 999 726

LINK Arkitektur

Tiltakshaver	Sørfold Kommune	LINK Arkitektur
Prosjekt	Sørfold helsehus Strømveien 5, 7 8226 Straumen	Dato opprettet 14.11.25
Gnr./Bnr./Festenummer:	53/73/0	Prosjektleder GN
Prosjektnummer:	16202044-01	Filnavn 16202044-01 Sørfold Helsehus
Tegningsnummer:	01-A-200-60-006	Sidemannskontroll
Tegningstype:	Romskjema	Ansvarlig LDE
Tegningsnavn:	Vestibyle kafe ogorstue	Kontroll JMS
Målestokk	1:100	Arkstr. A3.2